

N° 153 - novembre 2015

3900 ex.

AVIVO

INFORMATION

HIVER 2015

Périodique trimestriel de l'Association suisse de défense des rentiers et préretraités
Edité par les sections du canton de Neuchâtel et Interjurassienne
Case postale 1749 - 2001 Neuchâtel

Joyeux



Noël



Bonne

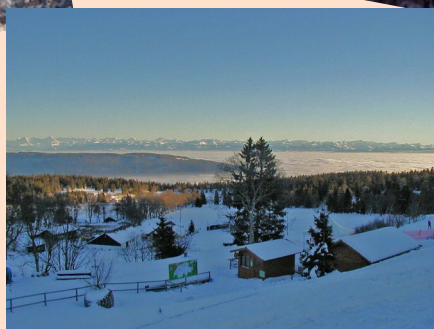

Année

La Vue des Alpes et la mer de brouillard

Billet du président

L'AVIVO neuchâteloise a enfin des statuts

Lors de sa séance du 7 septembre dernier, le comité cantonal neuchâtelois de l'AVIVO a adopté les statuts de l'association. C'est un événement car l'AVIVO n'était régie jusqu'à maintenant que par un règlement. Ces statuts respectent les articles 60 et suivants du Code des obligations. De plus, selon la présidente suisse, Christiane Jaquet, la section de Neuchâtel est la plus compatible avec les statuts suisses.

Par rapport au fonctionnement actuel, un grand changement interviendra avec la constitution d'une assemblée des délégués. Celle-ci se réunira une fois par année, elle sera composée de cinq délégués par section et des membres du comité, soit de 33 personnes au total. Elle aura notamment pour tâches de décider de l'admission des sections, de fixer la cotisation due par les sections, d'adopter le budget et les comptes et d'élire les membres du bureau.

Le comité cantonal s'est aussi prononcé sur le règlement du bulletin AVIVO Information. Grâce à l'esprit d'ouverture de part et d'autre, un consensus a pu être trouvé à propos de tous les amendements qui ont été proposés. Une excellente collaboration qu'il convient de souligner.

L'AVIVO dispose maintenant d'une solide assise statutaire. C'est une excellente chose, car elle devra affronter de gros problèmes au cours des mois et des années à venir. Dans l'immédiat, on annonce une augmentation moyenne des primes de l'assurance-maladie de 10% dans le canton de Neuchâtel. La caisse Assura, qui regroupe environ 40% des assurés du canton de Neuchâtel, envisage même d'augmenter ses primes de 16 à 17%.

Les revenus, eux, stagneront car la proposition des Chambres fédérales d'augmenter les rentes AVS ne concerne que les nouveaux retraités. Pour assurer des rentes décentes aux générations futures, il est prévu une augmentation de la TVA. C'est dire que le pouvoir d'achat des couches modestes et moyennes de la population (dont est issue la grande majorité des membres de l'AVIVO) diminuera sensiblement.

Il faudra continuer à se battre énergiquement pour défendre les aînés. Pour cela il est indispensable que l'AVIVO se renforce. Les 2626 membres du canton de Neuchâtel ne représentent que le 8.05% des 32.633 personnes dépassant l'âge de 65 ans. Il y a encore beaucoup de travail pour convaincre les retraités et recruter de nouveaux membres.

Rémy Cosandey



Association à but non lucratif qui donne un coup d'main pour fournir de la nourriture pour animaux domestiques en cas de problèmes financiers passagers. Dans le canton de Neuchâtel.

Nous sommes à la recherche de dons (financiers et nourriture), de membres, de bénévoles pour promenades, de familles d'accueil

(courte et longue durée)

Vous avez besoin de notre aide ou vous désirez des renseignements?
N'hésitez pas à nous contacter au 032 544 49 85

Sabine Finger, Rue du Pont 3, 2103 Noiraigue

Site : www.cm4p.ch

BCN / CCP 20-136-4 / En faveur de CH77 0076 6000 1022 0177 5 / NPA 2103

Dans le besoin ?

Vous êtes à la retraite et vous avez une petite rente, et éventuellement les prestations complémentaires. Vous avez un peu de peine à payer vos factures en fin de mois et vous devez encore payer la nourriture de votre animal de compagnie. Ne vous résignez plus à choisir. Vous pouvez nous appeler et nous vous livrerons de la nourriture pour vos animaux domestiques. Vous aurez ainsi plus de liberté pour vous accorder une petite sortie ou un petit plaisir bien mérité et votre compagnon sera aussi gâté.



N'hésitez pas à nous appeler, tout est confidentiel!

Envie d'aider !

Vous êtes retraité et encore plein d'énergie, vous avez envie d'être actif et avoir une vie sociale? Vous pouvez devenir bénévole comme "promenant", famille d'accueil à court ou moyen terme, ou même être "famille nourissante" pour des chatons ou des chiots qui auraient perdu leur maman.

Grâce à ce concept, vous permettrez à d'autres personnes, moins aptes physiquement, accidentées ou malades de garder leurs animaux de compagnie près d'elle plus longtemps et d'avoir un contact avec la société.

**Pour plus d'informations:
032 544 49 85**



LES CONDUCTEURS AGES SOUS LA LOUPE

Les aînés seraient-ils les mal-aimés de nos autorités, les perpétuels incompris, les laissés-pour-compte de la société? Après les suppressions des bureaux de poste de quartiers, l'augmentation des titres de transport, la hausse des primes maladie, l'adaptation dérisoire de l'AVS et j'en passe, voilà qu'on cherche par diverses contraintes à diminuer la mobilité des aînés.

Non contents d'imposer un examen médical tous les deux ans, nos services ont l'intention de serrer la vis sous prétexte de diminuer les accidents. Nos routes sont encombrées, les places de parc se réduisent comme peau de chagrin et c'est aux conducteurs âgés de porter le chapeau... D'après la statistique, ils ne sont pas les plus dangereux. Ils savent adapter leur vitesse en fonction de leur temps de réaction. Ils laissent sagement leur voiture à la maison s'ils se sentent inaptes à la conduite de nuit. Leur bon sens leur fera éviter les autoroutes. Ce n'est pas en allant faire leurs courses au supermarché ou dans une métairie pour une partie de cartes avec des amis qu'ils mettront la vie des gens en danger.

Le vrai problème de nos autorités est l'argent. Comment renflouer les caisses de l'Etat? Par exemple en obligeant les aînés à passer par un inspecteur nommé par l'Etat, qui établira une liste de tracasseries pour évaluer l'aptitude des conducteurs et les obliger, le cas échéant, à suivre des cours de conduite de rattrapage plus ou moins longs. En prime, des frais supplémentaires pour combler les déficits de l'Etat!

Dans notre monde actuel, la mobilité est un atout. Les usagers de la route, jeunes et vieux, doivent se conformer à certaines règles de cohabitation et d'égards les uns envers les autres. Le respect de chacun et le sens de la responsabilité entre générations devraient éviter une paperasserie inutile et des contraintes qui exaspèrent le citoyen automobiliste. Nous estimons que le contrôle de santé tous les deux ans effectué par le médecin de famille est suffisant. La mobilité des aînés est un facteur important de leur bien-être. Nos responsables doivent en tenir compte. Affaire à suivre...

Un membre de la Section interjurassienne

Section interjurassienne



Ajoie



Delémont



Franches-Montagnes



Moutier

Fête de Noël

**Mercredi 16 décembre 2015 à 14h00
à la salle du Comptoir à Delémont**

Le comité a le plaisir de vous inviter à notre traditionnelle manifestation de fin d'année.

Au programme:

- Bienvenue du président
- Messages des autorités et des invités
- Concert de la Chorale
- Animation humoristique et musicale (Jean Kempf, Yves Rondez)

Les bons cadeaux seront distribués dès 13h00 dans le hall du Comptoir. Les membres ayant un empêchement pourront obtenir leur bon en envoyant une enveloppe timbrée munie de leur adresse à AVIVO, case postale 44, 2800 Delémont, jusqu'au 31 décembre 2015.

Important: pour des raisons administratives nous ne pourrons plus délivrer de bons pour le compte de tiers.

Le Président : Alfred Hanser



Rappel: Merci de signaler tout changement d'adresse par écrit à AVIVO, case postale 44, 2800 Delémont



Laboratoire de
prothèse dentaire

Thierry Pellaton

Rue de la Pâquerette 22 2300 La Chaux-de-Fonds
Tél. 032 968 19 70 Natel 079 304 09 79

**Nettoyage et réparation,
devis gratuit**

RAIFFEISEN

La Mobilière
Assurances & prévoyance

Agence générale des Montagnes & Vallées neuchâtelaises

Espacité 3
2300 La Chaux-de-Fonds

Téléphone : 032 910 70 20



AVIVO - Val-de-Travers Noël Ensemble



Organisé en collaboration avec CORA
Jeudi 17 décembre 2015
Salle Fleurisia

Programme:

- 10h30 Ouverture des portes
- 11h00 Réception et apéritif
- 12h00 Repas
- 14h00 Chorale des enfants des écoles
- 15h15 Les Copains d'Alors



La participation pour la journée est de CHF 25.00 par personne.
Elle sera encaissée à l'entrée. (Préparez la monnaie)

La Présidente : Margrit Stähli

Joyeux Noël

Bonne Année



Bulletin d'inscription

A retourner au CORA, Grand-Rue 7, 2114 Fleurier jusqu'au 27 novembre 2015.

Nom : Prénom :

Adresse : NP, Localité :

Téléphone : Nbre de personnes :

Si vous avez besoin d'une aide pour le transport
veuillez contacter CORA au 032 861 35 05

Il manquait la plume !

Décidément la ville de l'Avenir ne cessera de nous étonner. En supprimant les subventions à la colonie des cygnes pour commencer puis en garantissant une aide financière à une surprenante manifestation consistant à s'exposer à poil sur la voie publique.

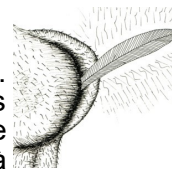

Une œuvre d'art paraît-il. Moi je ne reconnais dans l'art que la beauté : peinture, sculpture, architecture, photographie. Et j'en reçois plein la vue chaque fois que je visite le Louvre ou le Prado. Mais à Bienne je me suis demandé où pouvait bien se cacher l'art à travers ces exhibitionnistes, nudistes ou naturistes en pleine rue.

Je ne dis pas que le nu n'inspire pas l'art. Loin de là. De l'antiquité à la Renaissance des milliers d'artistes ont sublimé la nudité dans toute sa superbe, sans choquer. A Bienne par contre j'ai cherché l'art sans le trouver. Ni beau ni laid. D'un plat déconcertant. Tout au plus un témoignage supplémentaire de la décadence de notre civilisation à laquelle nous assistons impuissants jour après jour.

Sans doute l'évènement aurait-il été plus attractif si les acteurs avaient défilé avec une plume dans le c... (Une plume de cygne évidemment !).

"Un beau nu peut faire un vieux tableau, mais pas réciproquement." (Pierre Dac)



VOYAGES FAVRE

- ◆ Organisation de voyages pour groupes, sociétés, mariages.
- ◆ Capacités: 10 véhicules de 13 à 50 places
- ◆ 2 cars équipés pour personnes à mobilité réduite

Route de Neuchâtel 1 – 2019 Rochefort – Tél. 032 / 855 11 61
voyages.favre@bluewin.ch // www.voyagesfavre.ch

Nous sommes à votre disposition pour une offre sans engagement.



Electricité
Gaz naturel
Chaleur
Eau
Éclairage public
Installations électriques

www.viteos.ch 032 886 00 00	Neuchâtel 032 886 0 111	La Chaux-de-Fonds 032 886 0 111	Le Locle 032 886 0 111
---	----------------------------	------------------------------------	---------------------------



Section du Locle Fête de Noël de l'Avivo 2015



Chers membres et amis,

Vous êtes cordialement invités à participer à notre Fête de Noël qui aura lieu le :

**Samedi 12 décembre 2015, dès 14 heures
à la grande salle de PAROISCENTRE**

Le Programme sera le suivant :

- 14h00 Salutations du président
- 14h15 Animation musicale
- 14h40 Message religieux
- 14h50 Animation musicale
- 15h20 Discours du représentant du Conseil communal
- 15h30 Animation musicale
- 16h00 Collation et tombola



Le cornet de Noël sera donné sur présentation de la carte de membre 2015 ou du carnet postal

En espérant que vous serez des nôtres le 12 décembre, nous vous adressons, chers membres et amis, nos meilleures salutations.

Information importante

Tout comme l'année précédente, la fête de Noël aura bien lieu à PAROISCENTRE.

Rappel

Merci par avance aux personnes qui ne l'auraient pas encore fait de bien vouloir s'acquitter du montant des cotisations 2015.

Le Président : Denis de la Reussille

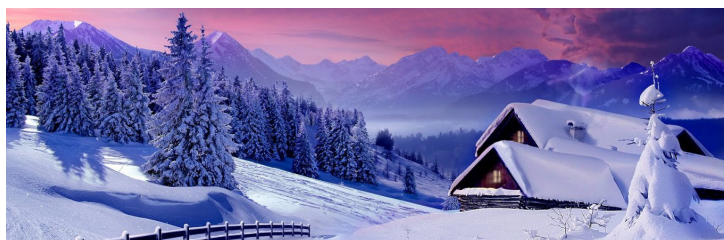

Joyeux Noël et Bonne Année



Section la Chaux-de-Fonds



Votre comité a le plaisir de vous annoncer la
Fête de Noël - Jeudi 17 décembre 2015

Attention : Cette année notre fête aura lieu le JEUDI 17 décembre 2015
(et non un samedi comme les années précédentes)

Le programme sera le suivant :

- 14h00 Message de la présidente
- 14h15 Message de l'autorité communale
- 14h30 Message de l'autorité cantonale
- 14h45 Message des églises
- 15h00 Animation musicale : « Les années Piaf – Dassin »
par le Duo Pellaton
- 16h30 Collation

Attention : Distribution des cornets de 13h00 à 13h45
ensuite, au terme de la manifestation.



JOYEUX NOËL ET BONNE ANNEE

Nos escapades et nos ateliers informatiques

Escapades et ateliers informatiques remportent un beau succès. Alors, si vous n'y avez pas encore participé, pourquoi ne pas franchir le pas en 2016 ?

Les sorties de l'année 2015 ont réuni régulièrement une quinzaine de personnes, en moyenne. Et que dire de l'ambiance ? Convivialité, bonne humeur et échanges sont à chaque fois au rendez-vous et toutes ces qualités sont également présentes lors des ateliers informatiques.

Alors, réjouissez-vous et préparez vos agendas 2016. Dans le prochain Avivo Information vous connaîtrez le programme préparé par votre comité.

La Présidente : Anne-Marie Genin



Section de Neuchâtel et environs



INVITATION A LA FETE DE FIN D'ANNEE

Jeudi 10 décembre 2015 au restaurant « Le Romarin »

Rue de la Maladière 62 – 2000 Neuchâtel -Trolleybus No 1 – Arrêt : Gibraltar

Chers membres, amies et amis,

nous approchons à grand pas d'une nouvelle année, aussi avant de la commencer, faisons la fête agrémentée d'un repas et de musique.

Joyeux Noël et Bonne Année

Les membres de votre famille, vos amis et connaissances sont cordialement invités

La Présidente : Rose-Marie Jacot



Programme :

- 11h15 Apéritif avec Japy Mélodies
- 12h15 Bienvenue de la présidente
Message des autorités et des invités
- 12h30 Dîner entrecoupé de musique plaisante et bal

Menu traditionnel

Salade du Marché aux tuiles de
Parmesan
Sauté de bœuf Stroganoff
Tiramisu à la mousse de café

Menu végétarien

Salade du Marché aux tuiles de
Parmesan
Agneloti aux cèpes
Tiramisu à la mousse de café

Prix: Membres Frs. 35.-- Non-membres Frs 40.--
Boissons et café non compris

Le bulletin de participation est à retourner au plus tard le 1er décembre
2015 à Monsieur Daniel Conti – Moulins 7 – 2072 St-Blaise ou
daniel.conti@bluewin.ch ou 032 725 14 28



Nom :Prénom :

Adresse :NP, Localité :



.....

Menu traditionnel

Menu végétarien

Nbre de personnes par repas



Section de Neuchâtel et environs 2^{ème} match aux cartes



Le match est individuel, le règlement complet sera remis sur place.

Nombreux lots

Vendredi 19 février 2016 à 15 h

Restaurant le Romarin, Maladière 62 - 2000 Neuchâtel

Bus N° 1 Arrêt Gibraltar/CPLN

Fr. 20.-- par personne à payer sur place.



Inscription chez:

Daniel Conti

Moulins 7

2072 St.-Blaise

ou daniel.conti@bluewin.ch

ou 079 486 57 78

Inscription pour le match aux cartes du 19 février 2016

Nom, prénom :

Adresse :

NP, Localité :

 :



cinepel sa

cinedolcevita

cinéma des aînés



cinemont sa

*« On ne va pas au cinéma simplement pour voir des films, mais plutôt pour rire et pour pleurer avec deux cents personnes »
de John Naisbitt*

Neuchâtel - 14h00 Cinéma 'Arcades'

- Mardi 3 novembre 2015 - « Les Neiges du Kilimandjaro »
- Mardi 1er décembre 2015 - « Hiver nomade »
- Mardi 5 janvier 2016 - « Habemus Papam »
- Mardi 3 février 2016 - « Les émotifs anonymes »
- Mardi 8 mars 2016 - « El secreto de sus ojos »
- Mardi 5 avril 2016 - « Amerrika »
- Mardi 3 mai 2016 - « More than honey »
- Mardi 7 juin 2016 - « Gran Torino »

La Chaux-de-Fonds - 14h00 au Cinéma 'Scala 1'

- Mardi 10 novembre 2015 - « Les Neiges du Kilimandjaro »
- Mardi 8 décembre 2015 - « Hiver nomade »
- Mardi 12 janvier 2016 - « Habemus Papam »
- Mardi 9 février 2016 - « Les émotifs anonymes »
- Mardi 8 mars 2016 - « El secreto de sus ojos »
- Mardi 12 avril 2016 - « Amerrika »
- Mardi 14 mai 2016 - « More than honey »
- Mardi 14 juin 2016 - « Gran Torino »

Delémont - 14h00 à Cinémont

- Mardi 5 janvier 2016 - « Habemus Papam »
- Mardi 3 février 2016 - « Les émotifs anonymes »
- Mardi 8 mars 2016 - « El secreto de sus ojos »
- Mardi 5 avril 2016 - « Amerrika »
- Mardi 3 mai 2016 - « More than honey »
- Mardi 7 juin 2016 - « Gran Torino »

Tarif de la séance : CHF 12.-

Informations : Caisses - 0 900 900 920 (CHF 0.80 du réseau fixe)
www.cinepel.ch - www.cinemont.ch



Mouvement des Aînés du canton de Neuchâtel



Horizontalement: 1.- Etablir. 2.- N'en reviennent pas. Pour un intime. 3.- Habitations du nord. Passage. 4.- Acquiescement. Tendre. 5.- Docteur de la loi. Un vrai désert..6.- Sinuosités. La sienne. 7.- Direction. Ente. 8.- Note. Solidifiées. 9.- A toi. Puante!. 10.- Berné. Ont la tête sur les épaules.

Verticalement: 1.- Etablir. 2.- Eboulement. L'or du chimiste. 3.- foreuses. 4.- Appel. Pas à toi. Une des cyclades. 5.- Purification. Coiffe l'index. 6.- Restes de coulée. Appareil. 7.- En Côte d'or. Alourdies. 8.- Titre anglais. Bienheureuse. 9.- Eaux stagnantes. Direction. 10.- Artifice. Charges de têtus.

	1	2	3	4	5	6	7	8	9	10
1	D	E	T	E	R	M	I	N	E	R
2	E	B	A	H	I	E	S		T	U
3	C	O	R	O	N	S		S	A	S
4	O	U	I		C	A	L	I	N	E
5	U	L	E	M	A		E	R	G	
6	V	I	R	A	G	E	S		S	A
7	E	S	E		E	N	T	E		N
8	R		S	I		G	E	L	E	E
9	T	A		O	D	I	E	U	S	E
10	E	U		S	E	N	S	E	E	S

Voici la grille et les gagnants du mot croisé N° 152

1^{er} prix, un bon de Frs. 40.-, Madame J-Madeleine Vaucher, 2113 Boveresse

2^{ème} prix, un bon de Frs. 20.-, Monsieur Pierre André Huguenin, 2023 Gorgier



hertzeisen-giger

Tout un monde de confort et d'attentions.

Autocars Hertzeisen SA
Rte de la Raisse 2
CH - 2855 GLOVELIER
infos@hertzeisen-giger.ch

Autocars Hertzeisen-Giger SA
Av. Léopold-Robert 114
CH - 2300 LA CHAUX-DE-FOND
www.hertzeisen-giger.ch



Horizontalement: 1.-Ablations d'extrémités. 2.-Hésitâtes. 3.- Opposé à alpha. Mère de l'Oubangui. 4.- Ile. Moi. 5.- Mettait du rouge. Ravinées par les ans. 6.- Perches. 7.- Intente. Adresse. 8.- Levant. Ville de curé. 9.- Primordiales.10.- Société anonyme. Au vu de tous.

Verticalement: 1.- N'ont pas quitté les lieux. 2.- Evanouiras. Lui appartient 3.- Cri d'encouragement. Possédâtes. 4.- Cage. Roulée. 5.- Catapulte romaine. Permet de sauter. 6.- Ordinateur. Rivière. En demi tante. 7.- Vitale à L'homme. Promenade. 8.- Précède le prénom. Affolée. 9.- Pronom. Rivière du Périgord. 10.- Montre la corde. Devant le pontife.

	1	2	3	4	5	6	7	8	9	10
1									■	
2										
3						■				
4			■				■	■		■
5				■						
6							■		■	■
7					■					
8		■				■				■
9										
10			■							

Envoyez vos réponses à AVIVO Case postal 1749 - 2001 Neuchâtel au plus tard le 18.02.2016
1er prix un bon de Frs. 40.- et 2ème prix un bon de Frs. 20.- seront tirés au sort parmi les grilles remplies correctement. Bonnes chance à toutes et à tous.

Le petit ami des animaux  Découvrez un animal chaque mois avec **LE JOURNAL DE TOUTE LA FAMILLE**

Faites-vous plaisir
Abonnez-vous!

Faites plaisir à un enfant
Abonnez-le!

Le Petit Ami des Animaux ne coûte que CHF 29.- par année (10 numéros)

Pour tout renseignement:
Le Petit Ami des Animaux
Case postale 57
2003 Neuchâtel
Tél: 032 731 33 14
E-mail: info@paa.ch
www.paa.ch



BON POUR UN NUMÉRO GRATUIT

imprimerie A34 Rue de la Gare 15
2074 Marin-Epagnier
Tél. 032 753 45 65
Fax 032 753 87 83
www.imprimeriea34.ch

- Impression numérique
- Impression offset
- Grands formats
- Gravure laser
- Autocollants
- Roll-up
- Bâches
- Déco voiture, vitrine

• **Précision**
• **Rapidité**



Numéros de téléphone des comités

AVIVO CANTONALE NEUCHÂTEL	Rémy Cosandey Tél. 032 913 38 08	Léopold-Robert 53-2300 Chx-de-Fds e-mail: remy.cosandey@gmail.com
AVIVO LA CHAUX-DE-FONDS	Anne-Marie Genin Tél. 032 913 09 86	Léopold-Robert 76-2300 Chx-de-Fds e-mail gamgenin@gmail.com
AVIVO LE LOCLE	Denis de la Reussille Tél. 032 931 76 27	Rue du Foyer 39 - 2400 Le Locle e-mail denis.delareussille@ne.ch
AVIVO JURA	Alfred Hanser Tél. 032 422 01 43	Ch. des Sorbiers 2805 Soyhières e-mail hanserfredy@bluewin.ch
AVIVO VAL-DE-TRAVERS	Margrit Stähli Tél. 032 863 16 18	Rue de la Gare 14 - 2105 Travers e-mail staehli-mentha@net2000.ch
AVIVO NEUCHATEL	Rose-Marie Jacot Tél. 032 724 14 25	Case postale 1749 2001 Neuchâtel e-mail romy45@windowslive.com

Neuchâtel & Interjurassienne site: avivo-neju.ch - e-mail: avivo-neju@net2000.ch
 PERMANENCE de Neuchâtel tous les mardis matins de 9 h à 11 h sur rendez-vous
 Rue Louis Favre 1 - 2^{ème} étage - Téléphone/répondeur 032 725 78 60
 Ou par e-mail à: avivo.perm@net2000.ch



Visitez notre site internet

www.avivo-neju.ch

Vous ne serez pas déçu



Groupe de transports bénévoles de La Chaux-de-Fonds - Le Locle

Ce service est
affilié à :

ANSB

Association
Neuchâtoise
de Services
Bénévoles

2000
Neuchâtel

Si vous habitez les montagnes Neuchâteloises
La Chaux-de-Fonds, Le Locle ou environs



079 / 687 89 32
de 8h à 12h



La permanence téléphonique accueille vos demandes
du lundi au vendredi **48h à l'avance !!**

Vous pouvez faire appel à nous pour :

- vous conduire lors de vos rendez-vous chez le médecin, à l'hôpital ou autres.
- soutenir une personne âgée qui ne peut plus sortir seule.

Une participation financière est demandée pour couvrir les frais de transports.

Nous recherchons également des bénévoles !!

Les personnes qui aimeraient consacrer un peu de leur temps à ce service
peuvent s'annoncer au **079 / 424 12 79**